



Obec Partutovice
Partutovice č. 61
753 01 Hranice

IČ 00301701

Zastupitelstvo obce Partutovice

v souladu s ustanovením § 39 odst. 1 zákona Parlamentu České republiky č. 128/2000 Sb., ve znění pozdějších předpisů a usnesením z 21. zasedání zastupitelstva obce Partutovice ze dne 03.06.2014 **z v e ř e j ň u j e**

Z Á M Ě R

Druh záměru:

SMĚNA

- bezúplatná směna části obecního pozemku p. č. 403/1 v k. ú. Partutovice označené jako pozemek p. č. „403/1“ o výměře 1 581 m² z celkového pozemku o výměře 2 233 m² (označení pozemku dle Geometrického plánu vyhotoveného geodetickou kanceláří Miroslava Nováka, se sídlem v Hranicích, Čechova 183, č. plánu 354-39/2013 ze dne 14.06.2013 a potvrzeným Katastrálním úřadem pro Olomoucký kraj, Katastrální pracoviště Hranice dne 21.06.2013 pod č. 278/2013) z vlastnictví obce Partutovice do vlastnictví pana Jaroslava Hybnera, trvale bytem Partutovice č. 36, za podmínky současného bezúplatného nabytí části pozemku p. č. 389/4 v k. ú. Partutovice označené jako díl „c“ o výměře 616 m² z celkového pozemku o výměře 9 185 m² (označení pozemku dle Geometrického plánu vyhotoveného geodetickou kanceláří Miroslava Nováka, se sídlem v Hranicích, Čechova 183, č. plánu 354-39/2013 ze dne 14.06.2013 a potvrzeným Katastrálním úřadem pro Olomoucký kraj, Katastrální pracoviště Hranice dne 21.06.2013 pod č. 278/2013) z vlastnictví Jaroslava, Jana a Anny Hybnerových, trvale bytem Partutovice č. 36, do vlastnictví obce Partutovice.
- bezúplatná směna obecního pozemku p. č. 555 v k. ú. Partutovice o výměře 2 572 m² z vlastnictví obce Partutovice do vlastnictví pana Františka Maršálka ml., trvale bytem Partutovice č. 121, za podmínky současného bezúplatného nabytí
 - části pozemku p. č. 388/2 v k. ú. Partutovice označené jako díl „d“ o výměře 521 m² z celkového pozemku o výměře 9 251 m² (označení pozemku dle Geometrického plánu vyhotoveného geodetickou kanceláří Miroslava Nováka, se sídlem v Hranicích, Čechova 183, č. plánu 354-39/2013 ze dne 14.06.2013 a potvrzeným Katastrálním úřadem pro Olomoucký kraj, Katastrální pracoviště Hranice dne 21.06.2013 pod č. 278/2013) z vlastnictví pana Petra Voldána, trvale bytem Partutovice č. 35, do vlastnictví obce Partutovice.
 - části pozemku p. č. 385/2 v k. ú. Partutovice označené jako díl „e“ o výměře 388 m² z celkového pozemku o výměře 99 174 m² (označení pozemku dle Geometrického plánu vyhotoveného geodetickou kanceláří Miroslava Nováka, se sídlem v Hranicích, Čechova 183, č. plánu 354-39/2013 ze dne 14.06.2013 a potvrzeným Katastrálním úřadem pro Olomoucký kraj, Katastrální pracoviště Hranice dne 21.06.2013 pod č. 278/2013) z vlastnictví pana Petra Voldána, trvale bytem Partutovice č. 35, do vlastnictví obce Partutovice.
 - pozemku p. č. 1414/3 v k. ú. Partutovice o výměře 370 m² z vlastnictví pana Františka Maršálka st., trvale bytem Partutovice č. 121, do vlastnictví obce Partutovice.
 - pozemku p. č. 370/12 v k. ú. Partutovice o výměře 897 m² z vlastnictví pana Františka Maršálka ml., trvale bytem Partutovice č. 121, do vlastnictví pana Petra Voldána, trvale bytem Partutovice č. 35.

cena: bezúplatná směna

za podmínek:

- Zájemci o předmětné nemovitosti mohou uplatnit svůj zájem písemnou žádostí na OÚ Partutovice nejpozději do 30.06.2014 (rozhodný okamžik podání žádosti o koupi je datum razítka podatelny OÚ Partutovice).
- Nabyvatel podepíše směnnou smlouvu nejpozději do 90 dnů ode dne doručení písemné výzvy a uhradí případné náklady na vypracování znaleckého posudku a geometrického plánu, veškeré náklady spojené s převodem vlastnického práva a správní poplatek k návrhu na vklad vlastnického práva do katastru nemovitostí, nejpozději do 14 dní ode dne, kdy směnnou smlouvu podepíše. V případě, že nedojde ke splnění těchto podmínek zaviněním nabyvatele, pozbude usnesení zastupitelstva obce o směně předmětných nemovitostí platnosti a smluvní strany mají právo od smlouvy odstoupit.
- Smluvní strany se dohodly, že návrh na vklad kupní smlouvy do katastru nemovitostí bude podán po úhradě případných nákladů spojených se směnou a sepsáním směnné smlouvy.

Přílohy:

- Geometrický plán č. 354-39/2013 ze dne 14.06.2013
- kopie katastrální mapy s pozemkem p. č. 555 v k. ú. Partutovice

Vyvěšení záměru: 09.06.2014

Svěšení záměru: 30.06.2014

Vyvěšeno na úřední desce a současně na elektronické úřední desce OÚ Partutovice

V Partutovicích dne 09.06.2014

Obec Partutovice
753 01 - IČO: 00301701
OLOMOUCKÝ KRAJ



Ing. Jaroslav Šindler
starosta obce

Geosense geoportál



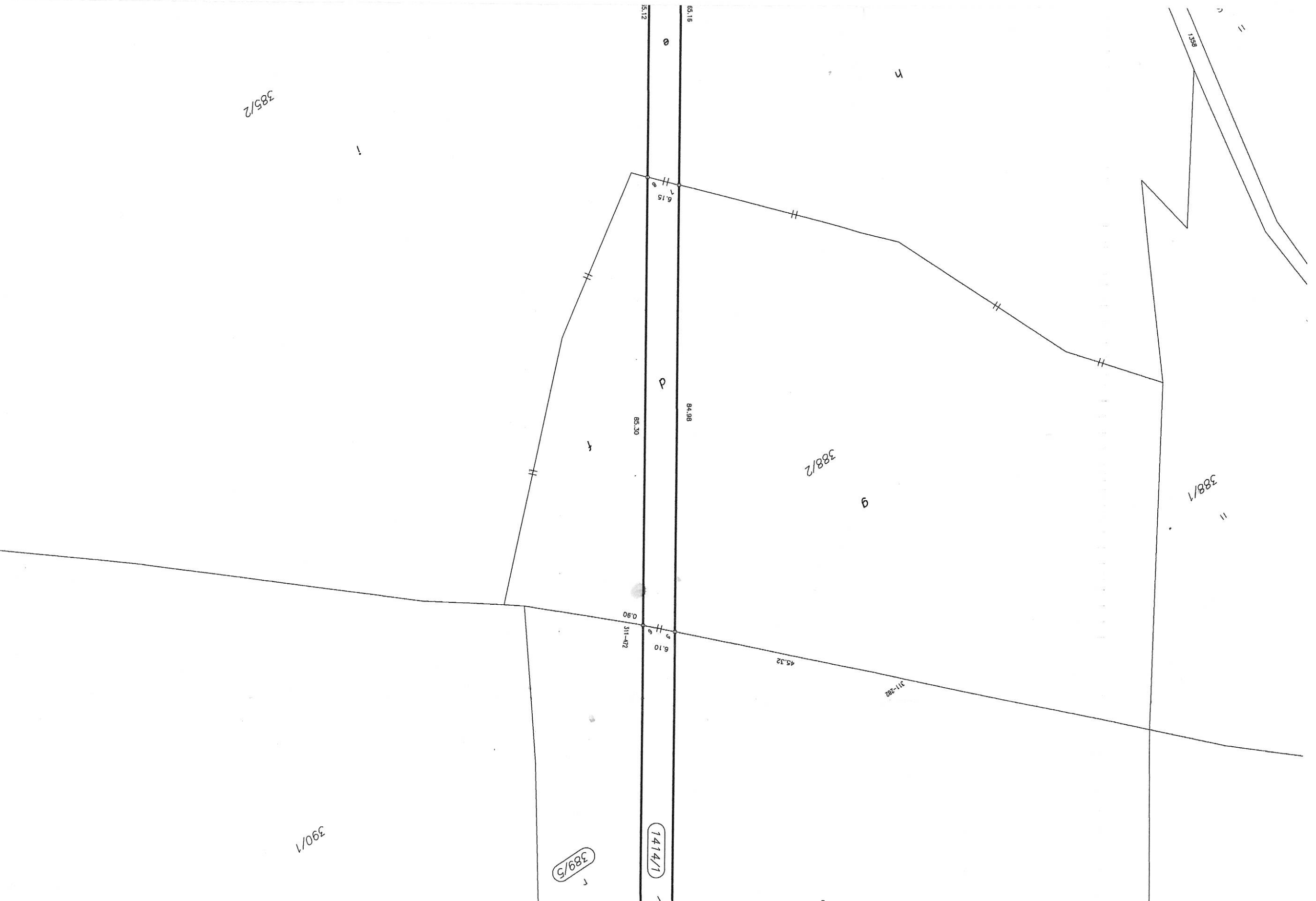

385/12

388/12

388/1

389/5

1414/1

390/1

65.12

65.16

1.358

6.15

0.90

6.10

311-472

45.32

311.262

85.30

84.98

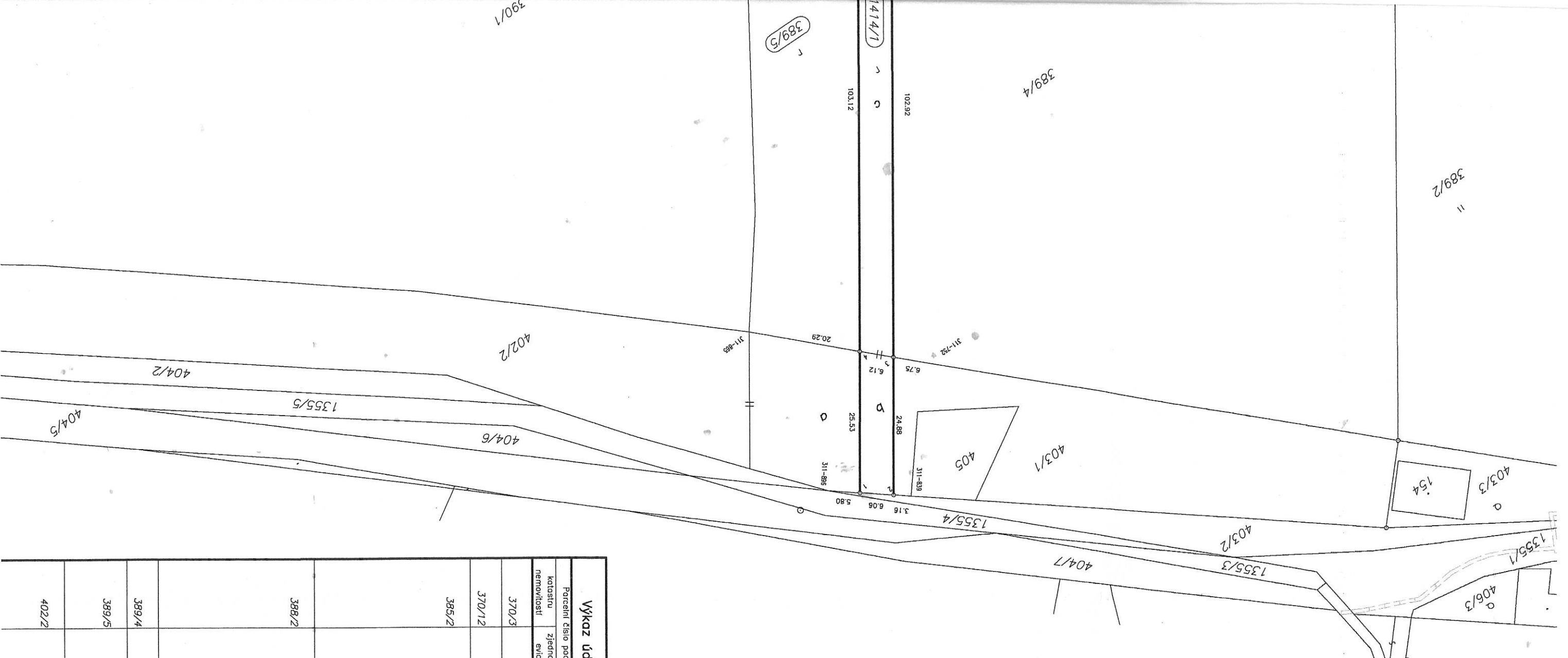

Seznam souřadnic (S-JTSK)

Souřadnice pro zápis do KN **Souřadnice určené měřením**

Č. bodu	Y	X	kód kv.	Pozadí
310-3782	513834,85	1120736,66	8	geo brčko
310-3890	513813,01	1120821,25	8	geo brčko
310-3995	513790,28	1120755,68	8	geo brčko
311-142	513752,00	1120801,47	8	geo brčko
311-162	513748,36	1120799,55	8	geo brčko
311-282	513724,72	1120804,58	8	geo brčko
311-422	513698,31	1120843,00	8	geo brčko
311-5	513786,03	1120754,84	8	geo brčko
311-752	513638,06	1120848,91	8	geo brčko
311-839	513621,16	1120322,68	8	geo brčko
311-855	513615,20	1120573,73	8	geo brčko
311-896	513609,69	1120542,33	8	geo brčko
1	513614,13	1120538,59	8	geo brčko
2	513618,75	1120534,70	8	geo brčko
3	513633,41	1120554,76	8	geo brčko
4	513629,19	1120559,15	8	geo brčko
5	513694,05	1120637,85	8	geo brčko
6	513699,91	1120642,35	8	geo brčko
7	513744,12	1120708,45	8	geo brčko
8	513740,17	1120711,19	8	geo brčko
9	513782,48	1120758,05	8	geo brčko
10	513784,82	1120762,21	8	geo brčko
11	513780,86	1120766,95	8	geo brčko
12	513778,51	1120763,77	8	geo brčko
13	513821,04	1120811,85	8	geo brčko
14	513817,03	1120816,54	8	geo brčko

Výkaz údajů o bonitovaných půdně ekologických jednotkách (BPEJ) k parcelám

Parcelní číslo podle katastru nemovitosti	zjednodušené evidence	Kód BPEJ	Výměra		BPEJ no dílu	parcely	Parcelní číslo podle katastru nemovitosti		Kód BPEJ	ha
			ha	m ²						
370/3		72601	57	28			1414/1	72601		
370/12		72601	8	97			1357/2	72601		
385/2		72611	5	87	27	f	403/1	72611		
			3	48	05	i				
			3	49	10					
388/2		72601	17	54		h	1414/1	72601		
			3	32		g				
			20	86						
389/4		72611	1	17	93		1357/5	72601		
			69	50		g				
			48	43		h				
389/5		72601	1	94			1414/2	72601		
			18	55						
402/2		72601	23	79		ca/d	1414/3	72601		
			5	02		d				

VÝKAZ DOSAVADNÍHO A NOVÉHO STAVU ÚDAJŮ KATASTRU NEMOVITOSTI

Dosavadní stav				Nový stav									
Označení pozemku parc. číslem	Výměra parcely ha	Druh pozemku způsob využití	Označení pozemku parc. číslem	Výměra parcely ha	Druh pozemku způsob využití	Způsob využití	Typ stavby	Způsob určení	Porovnání se stávající evidencí přírodních vztahů				
									DI převedení z pozemku označeného v katastru nemovitostí	Číslo listu vlastnický	Výměra dílu ha	Označení dílu	
370/3	69	orná půda	370/3	57	orná půda		0	0	370/3	171	57	28	
			370/1/2	8	orná půda		0	0	370/3	171	8	97	
			1414/3	3	orná půda		0	0	370/3	171	3	70	
385/2	9	orná půda	385/2	9	orná půda		0	0	385/2	752	9	21	89
									388/2	752	14	48	
											9	36	37
388/2	92	orná půda	388/2	1	orná půda		0	0	388/2	752	72	82	
									385/2	752	65	97	
											1	38	79
389/4	1	orná půda	389/4	91	orná půda		0	0	389/4	113	91	85	
			389/5	20	orná půda		0	0	389/4	113	20	49	
			1414/1	16	orná půda		0	0	385/2	752	3	88	
									388/2	752	5	21	
									389/4	113	6	16	
									403/1	210	1	50	
											16	75	
402/2	29	orná půda	402/2	34	orná půda		0	0	402/2	210	29	67	
			403/1	15	orná půda		0	0	403/1	210	5	02	
			1357/2	21	orná půda		0	0					
									1357/2	752	2	98	
									1357/2	752		24	
403/1	22	orná půda	403/1	15	orná půda		0	0	403/1	210	15	81	
			1357/2	24	orná půda		0	0					
1357/2	29	orná půda	1357/2	2	orná půda		0	0					
403/1	15	orná půda	403/1	15	orná půda		0	0					
1357/5	1	orná půda	1357/5	2	orná půda		0	0					
1414/2	7	orná půda	1414/2	13	orná půda		0	0					
1414/3	3	orná půda	1414/3	13	orná půda		0	0					

rodnic (S-JTSK)
Souřadnice určené měřením
Y X
Poznamka

- geo brčko
- geo brčko
- geo brčko
- geo brčko
- Moik
- geo brčko
- geo brčko
- geo brčko
- geo brčko
- bor. zrnka
- geo brčko
- bor. zrnka
- ocel. žeb
- ocel. žeb
- plastový mezník
- plastový mezník
- plastový mezník
- plastový mezník
- plastový mezník
- plastový mezník
- plastový mezník
- plastový mezník
- plastový mezník
- plastový mezník
- plastový mezník

Parcelní číslo podle katastru nemovitostí	zjednodušená evidence	Kód BPEU	Výměra		BPEU no dílu parcely
			ha	m ²	
			5	88	caid
			10	90	
403/1		72611	15	81	
1357/2		72601	12	06	
		72611	8	95	
1357/5		72601	1	42	
		72611	1	56	
1414/1		72601	3	88	e
			3	27	d
		72611	7	15	
			6	16	c
			1	50	b
			1	94	d
1414/2		72601	9	60	
				24	
1414/3		72601	3	70	

Dělit nebo scelovat pozemky lze jen na základě územního rozhodnutí, pokud podmínky pro ně nejsou stanoveny jiným rozhodnutím nebo opatřením.

GEOMETRICKÝ PLÁN PRO rozdělení pozemku

Vyhovuje: **Miroslav Novák – Geodetická kancelář**
Čechova 183, mob. 777 68 68 99, Hranice
IČ 48000698

Číslo plánu: 354-39/2013

Okres: Píseň

Okres: Portulovice

Katastrální území: Portulovice

Mapový list: KMD

Kada způsobu určení výměr je určen podle § 77 odst. 2 vyhlášky č. 282/2007 Sb. v platném znění

Dosavadním vlastním pozemků bylo poskytnuto možnost sazurní se v terénu s proběhlem novovytvářených hranic, které byly označeny předměsným způsobem: **hréby, plastovými mezníky**

Nedělostimi a přesnosti odpovídá prvéním předpisům.



Geometrický plán ověřil úředně oprávněný zeměměřický inženýr:
Ing. Jaroslav Eršil

Dne: 14.06.2013 Číslo: 120/2013

Katastrální úřad, katastrální pracoviště souhlasí s odsouhlasením parcel.



Souhlas katastrálního úřadu, katastrálního pracoviště poskytl:
Vyvodová Marcela

Dne: 21.06.2013 Číslo: 278/2013

Jeden projev geometrického plánu o předepsané přílohy jsou uloženy u katastrálního úřadu, katastrálního pracoviště.