



Obec Partutovice
Partutovice č. 61
753 01 Hranice

IČ 00301701

Zastupitelstvo obce Partutovice

v souladu s ustanovením § 39 odst. 1 zákona Parlamentu České republiky č. 128/2000 Sb., ve znění pozdějších předpisů a usnesením z 3. zasedání zastupitelstva obce Partutovice ze dne 07.03.2019 **z v e ř e j ň u j e**

Z Á M Ě R

Druh záměru: **PRODEJ**

- části obecního pozemku p. č. 1304/13 v k. ú. Partutovice ostatní plocha, označeného dle geometrického plánu č. 411-2016/2019, vyhotoveného Ing. Petrem Ratajem, jako **pozemek p. č. 1304/50 o výměře 56 m²** z celkového pozemku o výměře 13 309 m², zapsaného pro k. ú. Partutovice na LV 210

žadatel: Aleš Gill
bytem Partutovice č. 6, 753 01 Hranice

cena prodeje: 50 Kč/m²

za podmínek:

- Zájemci o koupi předmětné nemovitosti mohou uplatnit svůj zájem písemnou žádostí na OÚ Partutovice nejpozději do 05.03.2020 (rozhodný okamžik podání žádosti o koupi je datum razítka podatelny OÚ Partutovice).
- Nabyvatel podepíše kupní smlouvu nejpozději do 14 dnů ode dne doručení písemné výzvy a uhradí celou kupní cenu a případné náklady na vypracování znaleckého posudku a geometrického plánu nejpozději do 14 dní ode dne, kdy kupní smlouvu podepíše. V případě, že nedojde ke splnění těchto podmínek zaviněním nabyvatele, pozbude usnesení zastupitelstva obce o prodeji předmětné nemovitosti platnosti a prodávající má právo od smlouvy odstoupit.
- Smluvní strany se dohodly, že návrh na vklad kupní smlouvy do katastru nemovitostí bude podán po úhradě celé kupní ceny a nákladů spojených s prodejem a sepsáním kupní smlouvy.

Vyvěšení záměru: 18.12.2019

Svěšení záměru: 05.03.2020

Vyvěšeno na úřední desce a současně na elektronické úřední desce OÚ Partutovice

V Partutovicích dne 18.12.2019

Obec Partutovice
Partutovice 61, 753 01 - IČO: 00301701
OLOMOUCKÝ KRAJ



Ing. Jaroslav Šindler
starosta obce

Přehledná situace předmětné nemovitosti

Výkaz údajů o bonitovaných půdně ekologických jednotkách (BPEJ) k parcelám nového stavu											
Parcelní číslo podle		Kód BPEJ	Výměra		BPEJ na dílu parcely	Parcelní číslo podle		Kód BPEJ	Výměra		BPEJ na dílu parcely
katastru nemovitostí	zjednodušené evidence		ha	m ²		katastru nemovitostí	zjednodušené evidence		ha	m ²	
	54	72604	2	99							
	1304/15	72604	2	33							

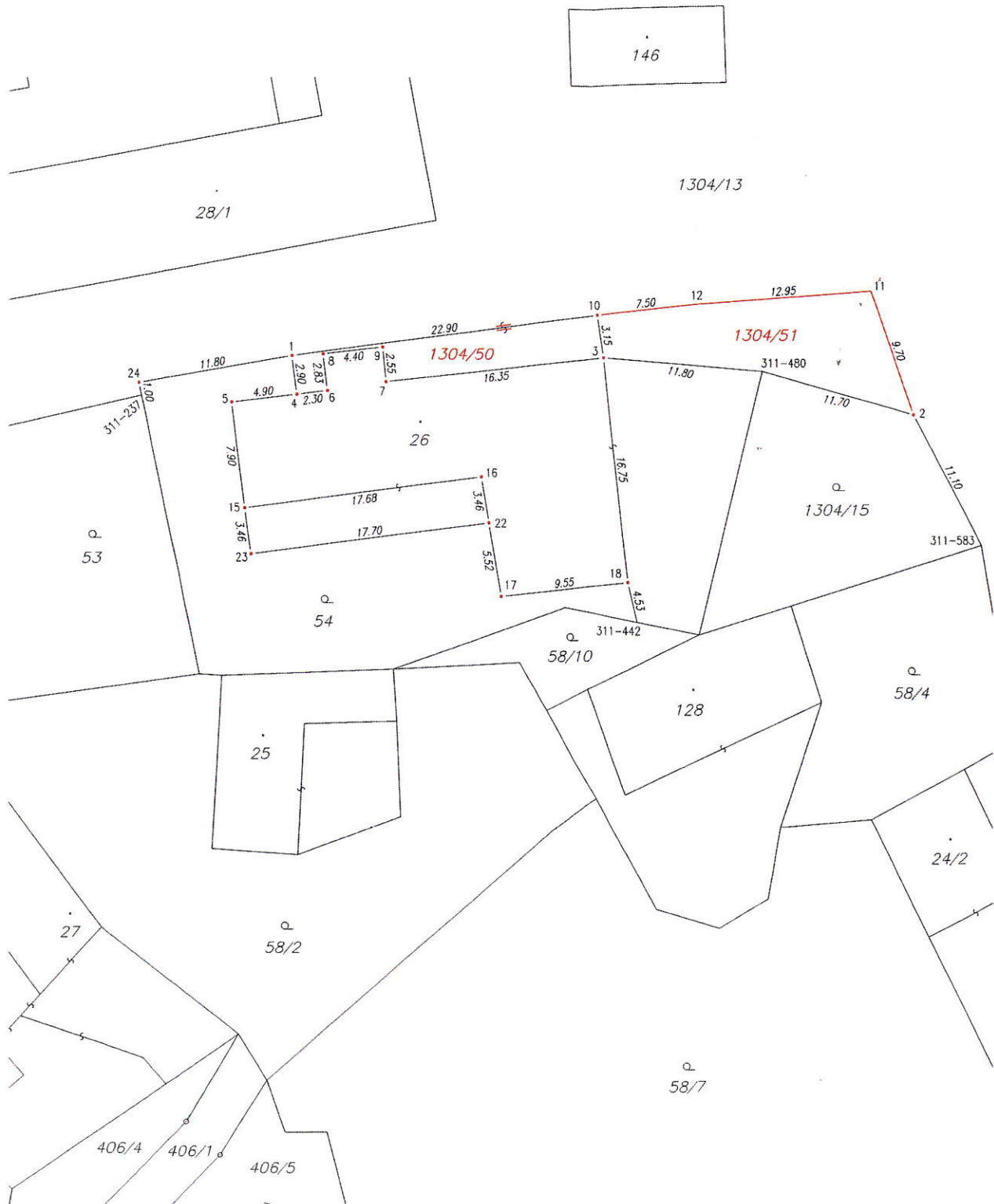

VÝKAZ DOSAVADNÍHO A NOVÉHO STAVU ÚDAJŮ KATASTRU NEMOVITOSTÍ

Dosavadní stav				Nový stav										
Označení pozemku parc. číslem	Výměra parcely		Druh pozemku Způsob využití	Označení pozemku parc. číslem	Výměra parcely		Druh pozemku Způsob využití	Typ stavby	Způsob určení výměry	Porovnání se stavem evidence právních vztahů				
	ha	m ²			ha	m ²				Díl přechází z pozemku označeného v katastru nemovitostí	dřívější poz. evidenci	Číslo listu vlastnictví	Výměra dílu	
										ha	m ²			
st. 26	*1) 5,44	615	zast. pl.	st. 26	5,44	zast. pl.	č.p. 6 rod.dům	0				145		
54	2,99		zahradka	54	2,99	zahradka		0				145		
1304/13	1,13	09	ostat.pl. ostat.komunikace	1304/13	1,11	33	ostat.pl. ostat.komunikace	0				210		
				1304/50		56	ostat.pl. jiná plocha	2	1304/13			210	56	
				1304/51	1,20		ostat.pl. jiná plocha	0	1304/13			210	1,20	
1304/15	2,33		zahradka	1304/15	2,33	zahradka		0				145		
	1,23	85			1,23	85								

*1) změna výměry podle § 37, odst. 1, písm. b) vyhlášky č. 357/2013 Sb.

Seznam souřadnic (S-JTSK)

Č. bodu	Souřadnice pro zápis do KN			Souřadnice určené měřením			Poznámka
	Y	X	kód kv.	Y	X		
311-237	513733.31	1120367.96	8	513733.67	1120368.04		rysko na plotě
311-442	513696.51	1120384.75	8	513696.68	1120386.32		dočasně kolík
311-480	513687.17	1120366.17	8	513687.43	1120367.28		dočasně kolík
311-583	513670.85	1120379.05	8	513672.25	1120379.90		roh plotu
1	513722.21	1120365.03	3				rohový sloupek plotu
2	513675.93	1120369.40	3				sloupek plotu
3	513699.02	1120365.15	3				roh budovy
4	513721.85	1120367.90	3				rysko na zdi
5	513726.67	1120368.48	3				roh budovy
6	513719.57	1120367.62	3				roh budovy
7	513715.26	1120366.97	3				roh budovy
8	513719.90	1120364.81	3				roh budovy
9	513715.49	1120364.41	3				roh budovy
10	513699.49	1120362.00	3				rohový sloupek plotu
11	513679.12	1120360.24	3				rohový sloupek plotu
12	513692.04	1120361.21	3				rohový sloupek plotu
15	513725.69	1120376.32	3				roh budovy
16	513708.18	1120373.99	3				roh budovy
17	513706.70	1120382.85	3				roh budovy
18	513697.21	1120381.81	3				roh budovy
22	513707.61	1120377.40	3				rysko na zdi
23	513725.22	1120379.72	3				dočasně kolík
24	513733.83	1120367.08	3				rohový sloupek plotu

Souřadnice bodů na dosavadní hranici pozemku určené měřením v terénu budou pro zápis do katastru nemovitostí upraveny podle dosavadního určení hranice lomovými body s kódem charakteristiky kvality souřadnic vyšším než 3. Důvodem je nerealizované zpřesnění této hranice, ke kterému je nutné doložit listinu prokazující shodu vlastníků na jejím průběhu [§ 50 odst. 1 písm. a) katastrálního zákona].

Zpřesnění geometrického a polohového určení pozemků podle § 50 odst. 1 písm. a) katastrálního zákona navržené v tomto geometrickém plánu lze v katastru nemovitostí provést jen na základě souhlasného prohlášení.

GEOMETRICKÝ PLÁN pro průběh vytyčené nebo vlastníky zpřesněné hranice pozemků, rozdělení pozemku	Geometrický plán ověřil úředně oprávněný zeměměřičský inženýr:	Stejnopis ověřil úředně oprávněný zeměměřičský inženýr:
	Jméno, příjmení: Ing. Luděk Palát	Jméno, příjmení: Ing. Luděk Palát
	Číslo položky seznamu úředně oprávněných zeměměřičských inženýrů: 1779/1998	Číslo položky seznamu úředně oprávněných zeměměřičských inženýrů: 1779/1998
	Dne: 25.6.2019 Číslo: 248/2019	Dne: 30.6.2019 Číslo: 245/2019
	Ndělostmi a přesností odpovídá právním předpisům.	Tento stejnopis odpovídá geometrickému plánu v elektronické podobě uloženému v dokumentaci katastrálního úřadu.
Vyhotovitel:  Ing. Petr Rataj Geodetická činnost, IČ: 63703131 753 01 Hranice, Skalní 2099	Katastrální úřad souhlasí s odesláním parcel.	Ověření stejnopisu geometrického plánu v listinné podobě.
Číslo plánu: 411-2016/2019	KÚ pro Olomoucký kraj KP Hranice Ing. Antonín Machanec PGP-266/2019-835 2019.06.28 13:13:52 CEST	
Okres: Přerov		
Obec: Partutovice		
Kat. území: Partutovice		
Mapový list: Hranice n. M. 5-0/21		
Dosavadním vlastníkům pozemků byla poskytnuta možnost seznámit se v terénu s průběhem navržených nových hranic, které byly označeny předepsaným způsobem:		