ÚZEMNÍ PLÁN PARTUTOVICE

Úplné znění po vydání Změny č. 1

I.2 HLAVNÍ VÝKRES 1:5000

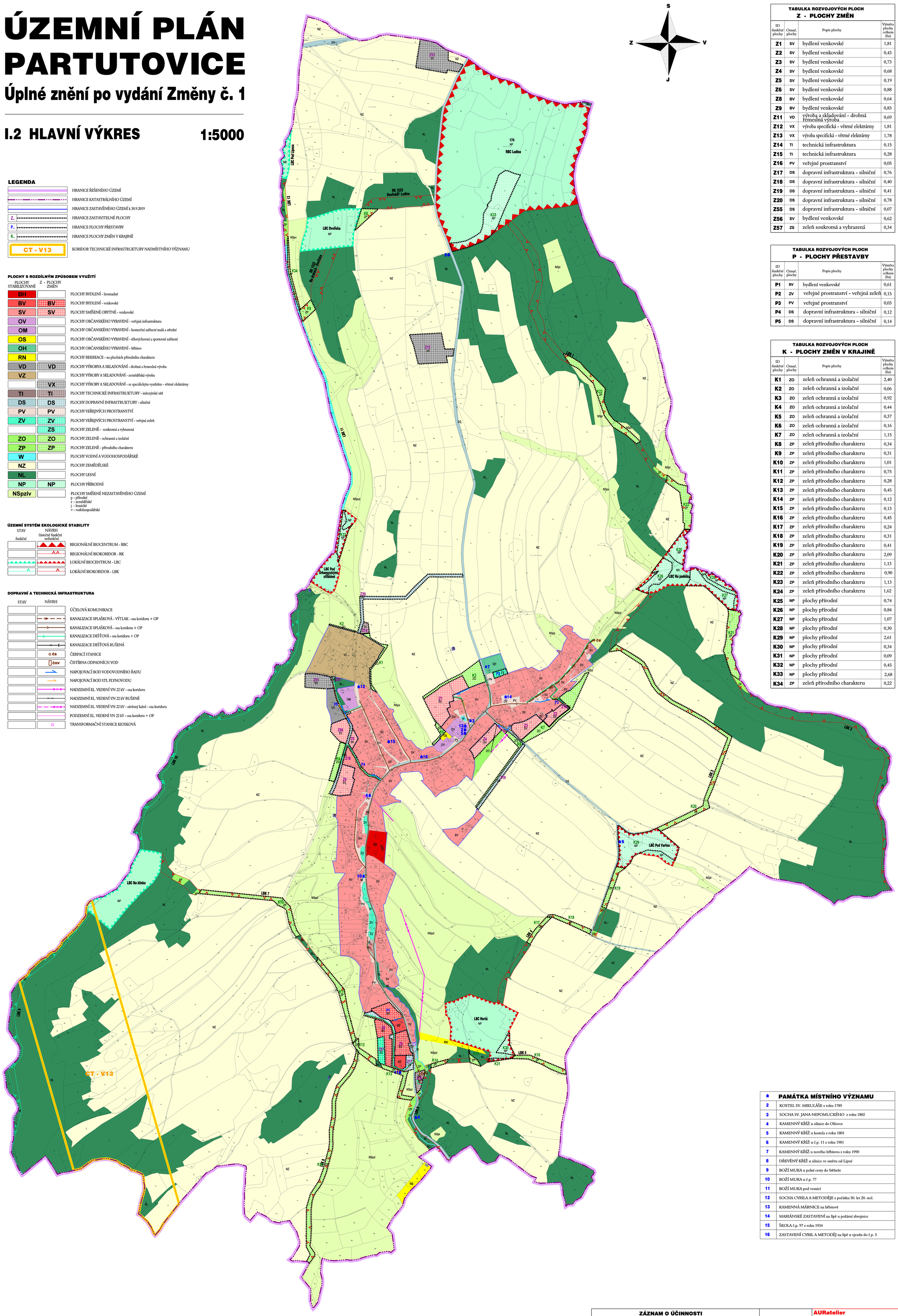

LEGENDA

- HRANICE ŘEŠENÉHO ÚZEMÍ
- HRANICE KATASTRÁLNÍHO ÚZEMÍ
- HRANICE ZASTAVĚNÉHO ÚZEMÍ k 30.9.2019
- Z.. HRANICE ZASTAVITELNÉ PLOCHY
- P.. HRANICE PLOCHY PŘESTAVBY
- K.. HRANICE PLOCHY ZMĚN V KRAJINĚ
- CT - V13 KORIDOR TECHNICKÉ INFRASTRUKTURY NADMÍSTNÍHO VÝZNAMU

PLOCHY S ROZDÍLNÝM ZPŮSOBEM VYUŽITÍ

PLOCHY STABILIZOVANÉ	Z - PLOCHY ZMĚN	
BH		PLOCHY BYDLENÍ - hromadné
BV	BV	PLOCHY BYDLENÍ - venkovské
SV	SV	PLOCHY SMÍŠENÉ OBYTNÉ - venkovské
OV		PLOCHY OBČANSKÉHO VYBAVENÍ - veřejná infrastruktura
OM		PLOCHY OBČANSKÉHO VYBAVENÍ - komerční zařízení malá a střední
OS		PLOCHY OBČANSKÉHO VYBAVENÍ - tělovýchovná a sportovní zařízení
OH		PLOCHY OBČANSKÉHO VYBAVENÍ - hřbitov
RN		PLOCHY REKREACE - na plochách přírodního charakteru
VD	VD	PLOCHY VÝROBYA A SKLADOVÁNÍ - drobná a řemeslná výroba
VZ		PLOCHY VÝROBY A SKLADOVÁNÍ - zemědělská výroba
	VX	PLOCHY VÝROBY A SKLADOVÁNÍ - se specifickým využitím - větrné elektrárny
TI	TI	PLOCHY TECHNICKÉ INFRASTRUKTURY - inženýrské sítě
DS	DS	PLOCHY DOPRAVNÍ INFRASTRUKTURY - silniční
PV	PV	PLOCHY VEŘEJNÝCH PROSTRANSTVÍ
ZV	ZV	PLOCHY VEŘEJNÝCH PROSTRANSTVÍ - veřejná zeleň
	ZS	PLOCHY ZELENĚ - soukromá a vyhrazená
ZO	ZO	PLOCHY ZELENĚ - ochranná a izolační
ZP	ZP	PLOCHY ZELENĚ - přírodního charakteru
W		PLOCHY VODNÍ A VODOHOSPODÁŘSKÉ
NZ		PLOCHY ZEMĚDĚLSKÉ
NL		PLOCHY LESNÍ
NP	NP	PLOCHY PŘÍRODNÍ
NSpzlv		PLOCHY SMÍŠENÉ NEZASTAVĚNÉHO ÚZEMÍ p - přírodní z - zemědělské l - lesnické v - vodohospodářské

ÚZEMNÍ SYSTÉM EKOLOGICKÉ STABILITY

STAV funkční	NÁVRH částečně funkční	NÁVRH nefunkční	
			REGIONÁLNÍ BIOCENTRUM - RBC
			REGIONÁLNÍ BIOKORIDOR - RK
			LOKÁLNÍ BIOCENTRUM - LBC
			LOKÁLNÍ BIOKORIDOR - LBK

DOPRAVNÍ A TECHNICKÁ INFRASTRUKTURA

STAV	NÁVRH	
		ÚČELOVÁ KOMUNIKACE
		KANALIZACE SPLAŠKOVÁ - VÝTLAK - osa koridoru + OP
		KANALIZACE SPLAŠKOVÁ - osa koridoru + OP
		KANALIZACE DEŠŤOVÁ - osa koridoru + OP
		KANALIZACE DEŠŤOVÁ RUŠENÁ
	čs	ČERPACÍ STANICE
	čov	ČISTÍRNA ODPADNÍCH VOD
		NAPOJOVACÍ BOD VODOVODNÍHO ŘADU
		NAPOJOVACÍ BOD STL PLYNOVODU
		NADZEMNÍ EL. VEDENÍ VN 22 kV - osa koridoru
		NADZEMNÍ EL. VEDENÍ VN 22 kV RUŠENÉ
		NADZEMNÍ EL. VEDENÍ VN 22 kV - závěsný kabel - osa koridoru
		PODZEMNÍ EL. VEDENÍ VN 22 kV - osa koridoru + OP
		TRANSFORMAČNÍ STANICE KIOSKOVÁ

TABULKA ROZVOJOVÝCH PLOCH
Z - PLOCHY ZMĚN

ID funkční plochy	Označ. plochy	Popis plochy	Výměra plochy celkem (ha)
Z1	SV	bydlení venkovské	1,81
Z2	SV	bydlení venkovské	0,43
Z3	SV	bydlení venkovské	0,73
Z4	SV	bydlení venkovské	0,68
Z5	SV	bydlení venkovské	0,19
Z6	SV	bydlení venkovské	0,88
Z8	BV	bydlení venkovské	0,64
Z9	BV	bydlení venkovské	0,83
Z11	VD	výroba a skladování - drobná řemeslná výroba	0,69
Z12	VX	výroba specifická - větrné elektrárny	1,81
Z13	VX	výroba specifická - větrné elektrárny	1,78
Z14	TI	technická infrastruktura	0,15
Z15	TI	technická infrastruktura	0,28
Z16	PV	veřejné prostranství	0,05
Z17	DS	dopravní infrastruktura - silniční	0,76
Z18	DS	dopravní infrastruktura - silniční	0,40
Z19	DS	dopravní infrastruktura - silniční	0,41
Z20	DS	dopravní infrastruktura - silniční	0,78
Z55	DS	dopravní infrastruktura - silniční	0,07
Z56	SV	bydlení venkovské	0,62
Z57	ZS	zeleň soukromá a vyhrazená	0,34

TABULKA ROZVOJOVÝCH PLOCH
P - PLOCHY PŘESTAVBY

ID funkční plochy	Označ. plochy	Popis plochy	Výměra plochy celkem (ha)
P1	BV	bydlení venkovské	0,61
P2	ZV	veřejné prostranství - veřejná zeleň	0,15
P3	PV	veřejné prostranství	0,03
P4	DS	dopravní infrastruktura - silniční	0,12
P5	DS	dopravní infrastruktura - silniční	0,14

TABULKA ROZVOJOVÝCH PLOCH
K - PLOCHY ZMĚN V KRAJINĚ

ID funkční plochy	Označ. plochy	Popis plochy	Výměra plochy celkem (ha)
K1	ZO	zeleň ochranná a izolační	2,40
K2	ZO	zeleň ochranná a izolační	0,06
K3	ZO	zeleň ochranná a izolační	0,92
K4	ZO	zeleň ochranná a izolační	0,44
K5	ZO	zeleň ochranná a izolační	0,37
K6	ZO	zeleň ochranná a izolační	0,16
K7	ZO	zeleň ochranná a izolační	1,15
K8	ZP	zeleň přírodního charakteru	0,34
K9	ZP	zeleň přírodního charakteru	0,31
K10	ZP	zeleň přírodního charakteru	1,01
K11	ZP	zeleň přírodního charakteru	0,75
K12	ZP	zeleň přírodního charakteru	0,28
K13	ZP	zeleň přírodního charakteru	0,45
K14	ZP	zeleň přírodního charakteru	0,12
K15	ZP	zeleň přírodního charakteru	0,13
K16	ZP	zeleň přírodního charakteru	0,45
K17	ZP	zeleň přírodního charakteru	0,24
K18	ZP	zeleň přírodního charakteru	0,31
K19	ZP	zeleň přírodního charakteru	0,41
K20	ZP	zeleň přírodního charakteru	2,09
K21	ZP	zeleň přírodního charakteru	1,13
K22	ZP	zeleň přírodního charakteru	0,90
K23	ZP	zeleň přírodního charakteru	1,13
K24	ZP	zeleň přírodního charakteru	1,62
K25	NP	plochy přírodní	0,74
K26	NP	plochy přírodní	0,84
K27	NP	plochy přírodní	1,07
K28	NP	plochy přírodní	0,30
K29	NP	plochy přírodní	2,61
K30	NP	plochy přírodní	0,34
K31	NP	plochy přírodní	0,09
K32	NP	plochy přírodní	0,45
K33	NP	plochy přírodní	2,68
K34	ZP	zeleň přírodního charakteru	0,22

PAMÁTKA MÍSTNÍHO VÝZNAMU

2	KOSTEL SV. MIKULÁŠE z roku 1789
3	SOCHA SV. JANA NEPOMUCKÉHO z roku 1802
4	KAMENNÝ KŘÍŽ u silnice do Olšovce
5	KAMENNÝ KŘÍŽ u kostela z roku 1801
6	KAMENNÝ KŘÍŽ u č.p. 11 z roku 1901
7	KAMENNÝ KŘÍŽ u nového hřbitova z roku 1990
8	DŘEVĚNÝ KŘÍŽ u silnice ve směru od Lipné
9	BOŽÍ MUKA u polní cesty do Střítože
10	BOŽÍ MUKA u č.p. 77
11	BOŽÍ MUKA pod vesnicí
12	SOCHA CYRILA A METODĚJE z počátku 50. let 20. stol.
13	KAMENNÁ MÁRNICE na hřbitově
14	MARIÁNSKÉ ZASTAVENÍ na lípě u požární zbrojnice
15	ŠKOLA č.p. 97 z roku 1934
16	ZASTAVENÍ CYRIL A METODĚJ na lípě u vjezdu do č.p. 5

ZÁZNAM O ÚČINNOSTI

Správní orgán, který Změnu č. 1 vydal: Zastupitelstvo obce Partutovice	Pořizovatel: Město Hranice, Odbor rozvoje města	otisk úředního razítka
Datum nabytí účinnosti:	Jméno, příjmení a funkce oprávněné osoby pořizovatele: Ing. Pavla Maruštíková, referent odboru rozvoje města	

AURatelier
Dolní hejčínská 31, 779 00 OLOMOUC
auratelier@seznam.cz, tel.: 585 754 996, mob.: 605 776 748

ÚZEMNÍ PLÁN PARTUTOVICE — ÚPLNÉ ZNĚNÍ PO VYDÁNÍ ZMĚNY Č. 1

ZPRACOVATEL:	Ing. arch. Eva Tempírová	DATUM:	X/2020
ZADAVATEL:	OBEC PARTUTOVICE	MĚŘÍTKO:	1 : 5000
POŘIZOVATEL:	Město Hranice, Odbor rozvoje města	ČÍSLO PARÉ:	