ÚZEMNÍ PLÁN PARTUTOVICE

ZMĚNA Č. 1

1:5000

I.3 VÝKRES VEŘEJNĚ PROSPĚŠNÝCH STAVEB, OPATŘENÍ A ASANACÍ

Označení VPS	Katastrální území	Účel vyvlastnění
VD01	Partutovice	místní obslužná komunikace
VD02	Partutovice	místní obslužná komunikace
VDT03	Partutovice	místní obslužná komunikace, dešťová a splašková kanalizace
VDT04	Partutovice	místní obslužná komunikace, dešťová a splašková kanalizace
VT05	Partutovice	ČOV, dešťová kanalizace
VT06	Partutovice	splašková kanalizace
VT07	Partutovice	dešťová a splašková kanalizace
VT08	Partutovice	dešťová a splašková kanalizace
VT09	Partutovice	dešťová a splašková kanalizace, výtlak, čerpací stanice
VT10	Partutovice	přeložka el. vedení
VT11	Partutovice	splašková kanalizace
VT12	Partutovice	el. vedení
VT13	Partutovice	transformační stanice
VT14	Partutovice	el. vedení
VT15	Partutovice	transformační stanice
VT16	Partutovice	splašková kanalizace
VT17	Partutovice	splašková kanalizace
VT18	Partutovice	splašková kanalizace
VT19	Partutovice	splašková kanalizace
VT20	Partutovice	splašková kanalizace
VT21 (V13 – ZÚR OK)	Partutovice	vodovod pro napojení Potštátska na skupinový vodovod Hranice včetně souvisejících vedlejších staveb

Označení VPO	Katastrální území	Účel vyvlastnění
VU01	Partutovice	regionální biocentrum
VU02	Partutovice	lokální biocentrum
VU03	Partutovice	lokální biocentrum
VU04	Partutovice	lokální biocentrum
VU05	Partutovice	lokální biocentrum
VU06	Partutovice	lokální biocentrum
VU07	Partutovice	lokální biocentrum
VU08	Partutovice	lokální biocentrum
VU09	Partutovice	lokální biocentrum
VU10	Partutovice	regionální biokoridor
VU11	Partutovice	regionální biokoridor
VU12	Partutovice	lokální biokoridor
VU13	Partutovice	lokální biokoridor
VU14	Partutovice	lokální biokoridor
VU15	Partutovice	lokální biokoridor
VU16	Partutovice	lokální biokoridor
VU17	Partutovice	lokální biokoridor
VU18	Partutovice	lokální biokoridor
VU19	Partutovice	lokální biokoridor
VU20	Partutovice	lokální biokoridor
VU21	Partutovice	lokální biokoridor
VU22	Partutovice	lokální biokoridor
VU23	Partutovice	lokální biokoridor
VU24	Partutovice	lokální biokoridor
VU25	Partutovice	lokální biokoridor
VU26	Partutovice	lokální biokoridor
VU27	Partutovice	lokální biokoridor
VU28	Partutovice	lokální biokoridor

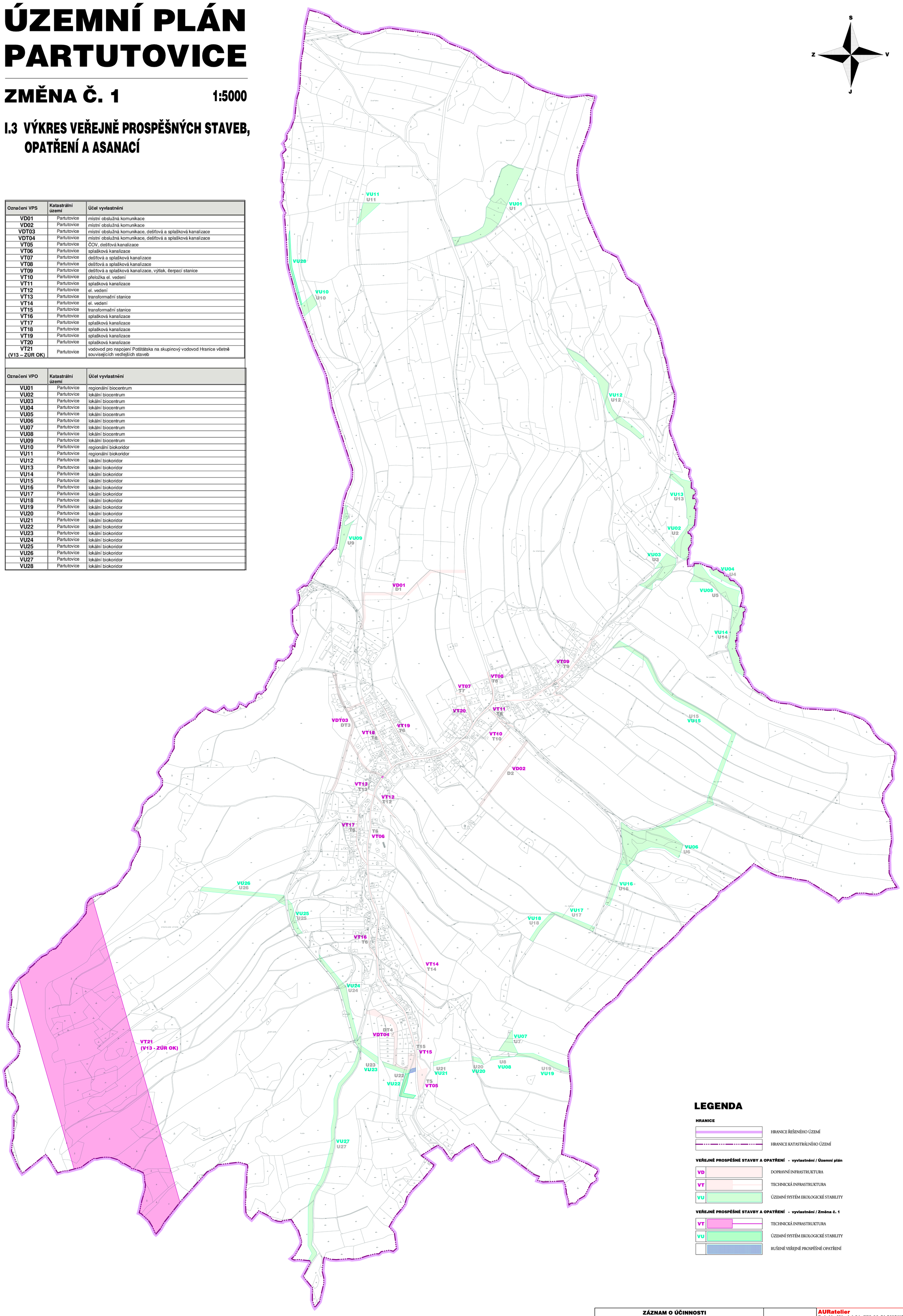

LEGENDA

HRANICE

- HRANICE ŘEŠENÉHO ÚZEMÍ
- HRANICE KATASTRÁLNÍHO ÚZEMÍ

VEŘEJNĚ PROSPĚŠNÉ STAVBY A OPATŘENÍ - vyvlastnění / Územní plán

- VD — DOPRAVNÍ INFRASTRUKTURA
- VT — TECHNICKÁ INFRASTRUKTURA
- VU — ÚZEMNÍ SYSTÉM EKOLOGICKÉ STABILITY

VEŘEJNĚ PROSPĚŠNÉ STAVBY A OPATŘENÍ - vyvlastnění / Změna č. 1

- VT — TECHNICKÁ INFRASTRUKTURA
- VU — ÚZEMNÍ SYSTÉM EKOLOGICKÉ STABILITY
- RUŠENÉ VEŘEJNĚ PROSPĚŠNÉ OPATŘENÍ

Olomoucký kraj

ZÁZNAM O ÚČINNOSTI		
Správní orgán, který Změnu č. 1 vydal: Zastupitelstvo obce Partutovice	Pořizovatel: Město Hranice, Odbor rozvoje města	otisk úředního razítka
Datum nabytí účinnosti:	Jméno, příjmení a funkce oprávněné osoby pořizovatele: Ing. Pavla Marušťková, referent odboru rozvoje města	

AURatelier
Dolní hejčínská 31, 779 00 OLOMOUC
auratelier@seznam.cz, tel.: 585 754 996, mob.: 605 776 748

ÚZEMNÍ PLÁN PARTUTOVICE - ZMĚNA č. 1 - pro vydání

ZPRACOVATEL:	Ing. arch. Eva Tempírová	DATUM:	X / 2020
ZADAVATEL:	OBEC PARTUTOVICE	MĚŘÍTKO:	1 : 5000
POŘIZOVATEL:	Město Hranice, Odbor rozvoje města	ČÍSLO PARÉ:	